

## Informations Générales Vacances

L'ALSH accueille les enfants de 3 ans à 11 ans révolus.  
Tous les documents administratifs (dossiers, calendriers, autorisations de prélèvements...) ainsi que les programmes d'activités sont téléchargeables sur notre site internet [www.cc-rhony-vistre-vidourle.fr](http://www.cc-rhony-vistre-vidourle.fr), auprès de l'équipe d'animation ou par téléphone au : 06-16-19-66-28 (maternelle)

Tranche de quotient	Tarifs enfants du territoire	Tarifs enfants hors territoire	Tarifs cantine enfants du territoire	Tarifs cantine enfants hors territoire
1	3.27 €	4.75 €	3.75 €	4.61 €
2	3.53 €	4.87 €	3.80 €	4.61 €
3	3.80 €	4.97 €	3.86 €	4.61 €
4	4.09 €	5.08 €	3.94 €	4.61 €

### **Les différents temps d'accueil:**

L'après-midi de 13h30 à 14h et le soir de 17h à 18h30

Les tarifs à la demi-journée varient en fonction du quotient familial :

**Tranche 1** : Quotient familial inférieur à 550 €

**Tranche 2** : Quotient familial compris entre 551 € et 900 €

**Tranche 3** : Quotient familial compris entre 901 € et 1400 €

**Tranche 4** : Quotient familial à partir de 1401 €

### **Pièces à fournir à l'inscription :**

Fiches administrative et sanitaire

Attestation d'assurance à responsabilité civile

Certificat médical et photocopie des vaccins

Attestation allocataire CAF en cours ou

Dernier avis d'impôts sur les revenus

Justificatif de domicile de moins de 3 mois

Jugement de divorce en cas de séparation des parents

**ATTENTION : Il est recommandé d'inscrire votre enfant à l'avance.**

**En cas d'annulation, vous devez annuler au plus tard le jeudi précédent le mercredi de fréquentation.** A défaut, la prestation sera facturée.

S'il s'agit de raisons médicales, vous avez jusqu'au matin 9 h pour annuler, auprès de l'équipe d'animation.

A défaut et sans présentation d'un certificat médical sous 10 jours, la prestation sera facturée.

Contact : 06-16-19-66-28 / 04-66-35-38-17



MATERNELLE : 3 - 6 ANS



# A.L.S.H

# GALLARGUES LE MONTUEUX

## Planning d'activités Mercredis Novembre à Décembre 2017

Contact : 06-16-19-66-28 / 04-66-35-38-17



## PROGRAMME

**Mercredi 8 novembre**

Atelier lecture

Grand jeu aux parc des Argiliers

« L'écureuil en cage »

Atelier pâte à modeler

**Mercredi 15 novembre**

Atelier lecture

Grand jeu de l'horloge au parc des Argiliers

Atelier gomette

**Mercredi 22 novembre**

Atelier lecture

Atelier création : Le calendrier de l'Avent

Jeux extérieurs

**Mercredi 29 novembre**

Atelier lecture

Atelier création : Le renne

Jeu du cerceau musical

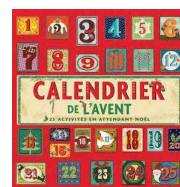
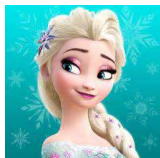

Pour les enfants de Petite Section et ceux qui le désirent,  
un temps de repos  
est proposé à partir de 13h30.

## MATERNELLE : 3 - 6 ANS

**Mercredi 6 décembre**

Atelier lecture

Atelier création :

Mobile pour le sapin de Noël

Jeu de l'épervier

**Mercredi 13 décembre**

Atelier lecture

Activité création : Le personnage Olaf

Activité création : Bonnet de Noël

**Mercredi 20 décembre**

Atelier lecture

Atelier création : Carte de vœux

Activité culinaire

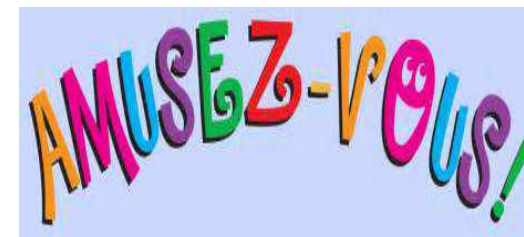

Les activités proposées sont modifiables et modulables  
selon la météo, les effectifs ou le désir et l'envie  
des enfants.

