

Informations Générales

L'ALSH accueille les enfants de 3 ans à 11 ans révolus.
Tous les documents administratifs (dossiers, calendriers, autorisations de prélèvements...) ainsi que les programmes d'activités sont téléchargeables sur notre site internet www.ccrvv.fr, auprès de l'équipe d'animation ou par téléphone au : 06-16-19-66-28 (maternelle)

Les différents temps d'accueil:

Tranche de Quotient	Tarifs enfants du territoire	Tarifs enfants hors territoire	Tarifs cantine enfants du territoire	Tarifs cantine enfants hors territoire
1	3.34 €	4.85 €	3.83€	5.00€
2	3.60 €	4.97 €	3.88 €	5.00 €
3	3.88 €	5.07 €	3.94 €	5.00 €
4	4.17 €	5.18 €	4.02 €	5.00 €
5	4.24 €	5.29 €	4.10 €	5.00 €

Le matin de 7h30 à 9h30

L'après-midi de 13h30 à 14h et le soir de 17h à 18h30

Les tarifs à la demi-journée varient en fonction du quotient familial :

Tranche 1 : Quotient familial inférieur à 600 €

Tranche 2 : Quotient familial compris entre 601 € et 950 €

Tranche 3 : Quotient familial compris entre 951 € et 1200 €

Tranche 4 : Quotient familial compris entre 1201 € et 1500€

Tranche 5 : quotient familial supérieur à 1501 €

Pièces à fournir à l'inscription :

Fiches administrative et sanitaire

Attestation d'assurance à responsabilité civile

Certificat médical et photocopie des vaccins

Attestation allocataire CAF en cours ou

dernier avis d'impôts sur les revenus

Justificatif de domicile de moins de 3 mois

Jugement de divorce en cas de séparation des parents

**ATTENTION : Il est obligatoire d'inscrire votre enfant à l'avance.
En cas d'annulation, vous devez annuler au plus tard le jeudi précédent le mercredi de fréquentation.** A défaut, la prestation sera facturée.
S'il s'agit de raisons médicales, vous avez jusqu'au matin 9 h pour annuler, auprès de l'équipe d'animation.



MATERNELLE : 3 - 6 ANS



Communauté de Communes
Rhône - Vistre - Vidourle

A.L.S.H

GALLARGUES LE MONTUEUX

Planning d'activités des Mercredis

De Janvier à Février 2019

Contact : 06-16-19-66-28



PROGRAMME

Mercredi 9 Janvier

Matin

Activité manuelle : Blason de chevalier
Activité manuelle: Château de prince et princesse
Activité création: Couronne de princesse

Après midi

Activité sportive : A l'assaut du château
Activité création : Catapulte

Mercredi 16 Janvier

Passerelle RAM

Matin

Activité sportive : Entraînement d'astronaute
Activité création : Jeu de l'oie
Activité manuelle : Fusée

Après midi

Activité sportive : Jeu à la recherche des planètes perdues

Mercredi 23 Janvier

Passerelle crèche

Matin

Activité manuelle : Transvasements
Activité sportive: Parcours de dinosaure
Activité création : Pied de dinosaure

Après midi

Activité musicale : Blindtest des animaux
Activité création : Fresque de la préhistoire

Mercredi 30 Janvier

Matin

Activité modelage: Animaux marins en pate auto durcissante
Activité manuelle : Confection d'un requin
Activité création : Pieuvre

Après midi

Activité jeu: Jeu du poissons pêcheurs
Pêche aux canards

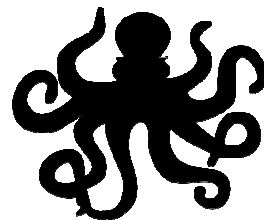
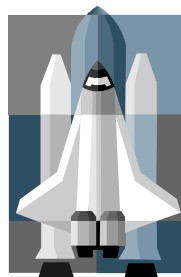

MATERNELLE : 3 - 6 ANS

Mercredi 6 Février

Matin

Atelier culinaire : Crêpes
Activité musicale : Danse de sumo
Activité manuelle : Dragon

Après midi

Activité création : Ombres chinoises
Activité bricolage: Lanterne chinoise

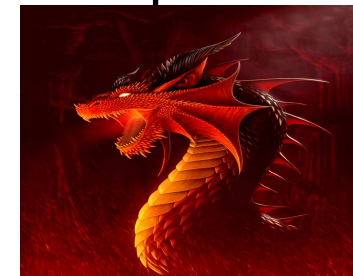

Mercredi 13 Février

Passerelle RAM

Matin

Activité sportive : Entraînement des raseurs
Activité créative: Flamant rose en play mais
Activité manuelle : Croix camarguaise

Après midi

Activité création : Tableau camarguais
Activité sportive : Jeu du taureau

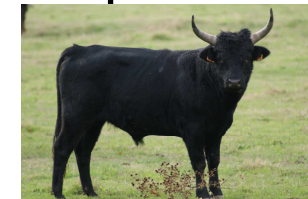

Mercredi 20 Février

Passerelle crèche

Matin

Activité manuelle : Motricité fine
Activité manuelle : Coccinelle
Activité créative: Bijoux insectes

Après midi

Activité sportive: Parcours d'insectes
Activité création : Drôles insectes



Les activités proposées sont modifiables et modulables selon la météo, les effectifs ou le désir et l'envie des enfants.

Pour les enfants de Petite Section et ceux qui le désirent,
un temps de repos
est proposé à partir de 13h30.